

Memòria anual de PEFC Catalunya



2025

Edita

PEFC Catalunya
Torreferrusa
Carretera de Sabadell a Santa Perpètua, km. 4,5
Apartat de correus 240, 08130 Santa Perpètua de
Mogoda
93 574 70 39

Adreça electrònica

comunicacio@pefc.cat

President

Josep Maria Vila d'Abadal i Serra

Edició i maquetació

Júlia Nonell Fernández

Patrocini

PEFC Catalunya és una organització sense ànim de lucre. Amb el vostre patrocini ens ajudeu a continuar editant en paper certificat la nostra memòria d'activitats.

Més informació: 93 574 70 39

Tiratge

600 exemplars

L'enviament d'articles (textos, gràfics, taules, figures i fotografies) implica l'autorització per part dels autors i autores, en qualsevol forma i en especial els drets de reproducció, d'acord amb el que es disposa en els articles 14 i 17 del Reial decret legislatiu 1/1996, de 12 d'abril, pel qual s'aprova el text refós de la Llei de la Propietat Intel·lectual, regularitzant, aclarint i harmonitzant les disposicions legals sobre la matèria, publicat al BOE núm. 97 de 22 d'abril de 1996.

Índex

Salutació del president.....	Pàgina 2
Què és PEFC Catalunya?	Pàgina 3
Beneficis	Pàgina 3
Certificació de la gestió forestal sostenible.....	Pàgina 4
Certificació en Cadena de Custòdia	Pàgina 6
Accions de comunicació de PEFC Catalunya	Pàgina 7
Evolució de les xarxes socials de PEFC Catalunya	Pàgina 15
Les empreses parlen	Pàgina 16
Els membres parlen	Pàgina 20
Els nostres membres	Pàgina 22
PEFC al món	Pàgina 23
Marca de garantia CATFOREST. El km 0 de la fusta catalana	Pàgina 24



Salutació del president

Benvolguts i benvolgudes,

Aquest 2025 és un any d'**orgull col·lectiu** i d'**oportunitat històrica** per a Catalunya, distingida com a *Regió Mundial de la Gastronomia 2025* per l'*Instituto Internacional de Gastronomía, Cultura, Artes y Turismo* (IGCAT), convertida en la **primera regió europea** a rebre aquest reconeixement. Una distinció amb què celebrem conjuntament la nostra gran **riquesa culinària**, però que alhora posa en valor el **compromís del nostre territori amb la sostenibilitat i la innovació**.

La **gastronomia catalana** neix del paisatge: neix dels boscos, dels camps, del mar i de la feina constant de pagesos, pescadors, ramaders i elaboradors que, generació rere generació, han transformat un a un tots els recursos del territori en **cultura i identitat**. Des de PEFC Catalunya reivindicuem, especialment enguany, el paper fonamental dels boscos com a font d'aliments, de biodiversitat, de matèries primeres renovables i d'inspiració per a una cuina que **emociona i connecta amb l'origen** i amb la responsabilitat.

Aquest **reconeixement internacional** reforça una mirada regenerativa al turisme i al desenvolupament econòmic, apostant pel **producte local**, pel **quilòmetre zero**, per les **denominacions d'origen** i pels **circuits de proximitat**. Però, més enllà de les xifres, aquest és un moviment que reconeix que menjar i beure formen part de la nostra cultura, destaca la importància del paisatge i remarca que la sostenibilitat no és una opció, sinó una **responsabilitat compartida**.

Des de PEFC Catalunya continuarem treballant perquè la **gestió forestal sostenible** sigui part essencial d'aquest relat. Perquè darrere de cada **producte responsable** hi ha un **bosc ben gestionat**, un territori viu i una voluntat clara de deixar un llegat positiu a les generacions futures.

Gràcies per la vostra confiança i compromís.

Atentament,
Josep Maria Vila d'Abadal



Josep Maria Vila d'Abadal
President de PEFC Catalunya

“**Catalunya, primera regió europea reconeguda com a Regió Mundial de la Gastronomia 2025, celebra la seva riquesa culinària i el compromís amb la sostenibilitat.**”

Què és PEFC Catalunya?

PEFC Catalunya és una **associació sense ànim de lucre** inscrita en el *Registre d'Entitats de Medi Ambient i Sostenibilitat de la Generalitat de Catalunya*, que compta, per al desenvolupament de les seves funcions, amb el suport de la **Direcció General de Boscos i Gestió del Medi** i del **Centre de la Propietat Forestal**, que col·labora en l'assistència tècnica.

Escaneja aquest codi QR i entra a la pàgina web de PEFC Catalunya!



Beneficis

Protegeix el bosc

- PEFC **protegeix la biodiversitat** per mantenir la salut de les persones i del planeta.
- Contribueix al manteniment de nombrosos **ecosistemes** i de la **diversitat biològica**.
- Ajuda a prevenir les **tales il·legals**.

Compromís empresarial

- PEFC **distingeix les empreses responsables**.
- Controla la **traçabilitat** dels productes.
- Verifica que procedeixen de **boscoss gestionats** amb criteris de **sostenibilitat**.
- **Matèries primeres legals i sostenibles**.

Pensem en les persones

- Ajuda a consolidar una **activitat econòmica bàsica** en el medi rural.
- Promou el **treball digne**, la **seguretat** i la **salut** dels treballadors i les treballadores.

Certificació de la gestió forestal sostenible

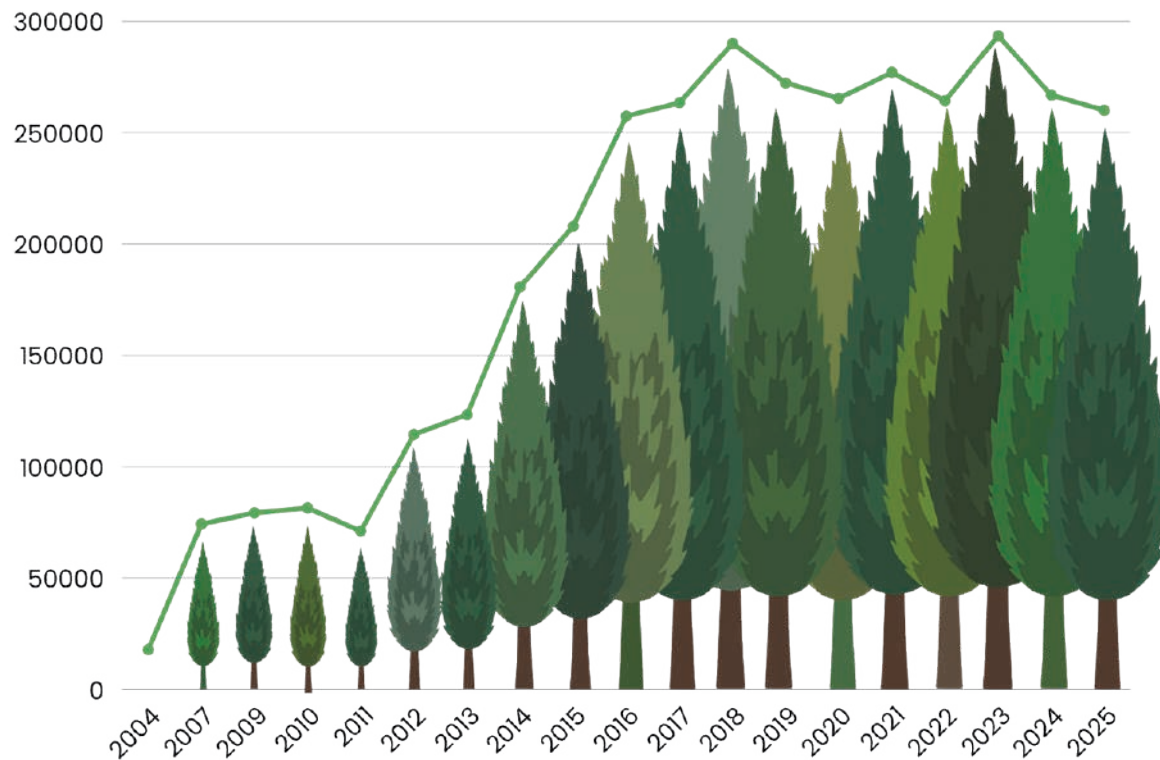

A 31 de desembre de 2025, **ENSCAT** presenta **260.019 hectàrees de boscos certificats PEFC** adscrites al sistema, de les quals, el 89% corresponen a boscos de titularitat privada (231.474 ha) i el 11% a boscos de titularitat pública (28.545 ha).

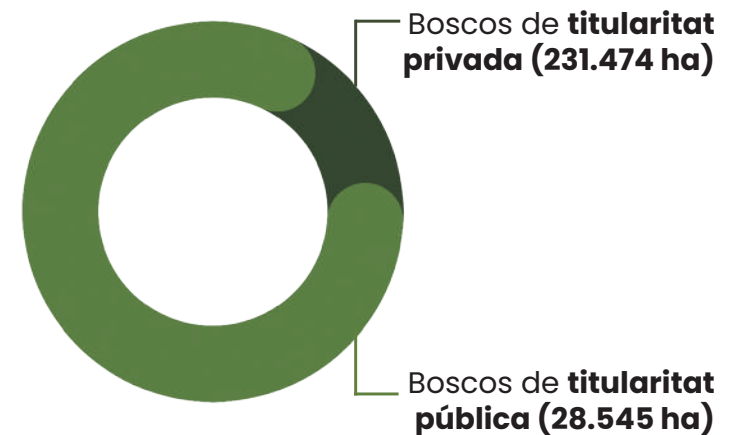

Evolució del nombre d'hectàrees certificades en Gestió Forestal Sostenible

Dinàmica del **procés d'adscripció** durant l'any 2025

Durant l'anualitat 2025, **ENSCAT** va rebre **383** sol·licituds d'adscripció al sistema **PEFC**, **325** de les quals es van resoldre favorablement; la resta, **58**, estan pendents de resolució un cop s'aprovi l'Instrument d'Ordenació Forestal (IOF) corresponent.

El procés d'auditoria externa el duu a terme l'entitat de certificació AENOR.

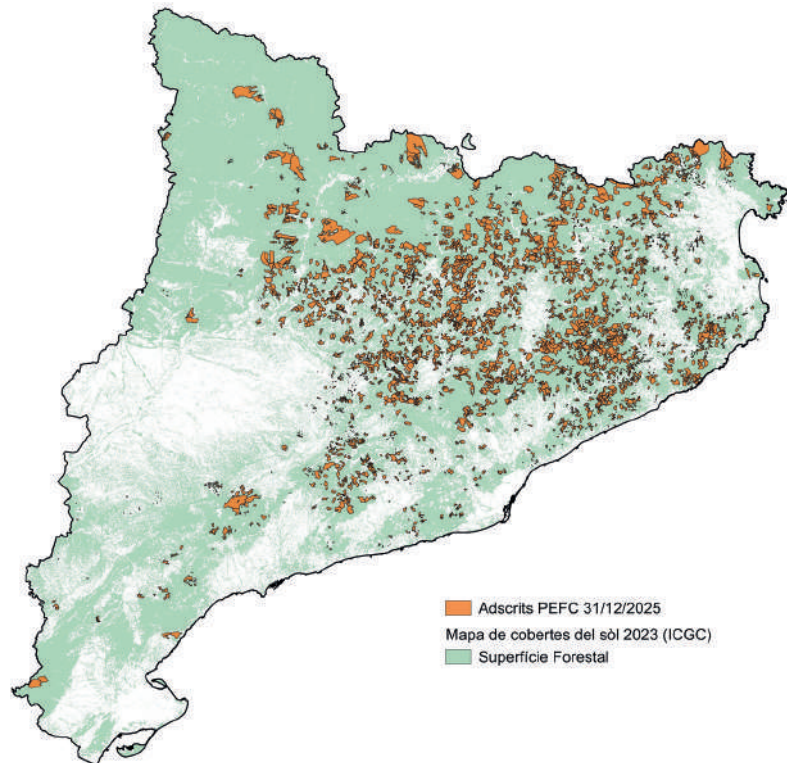
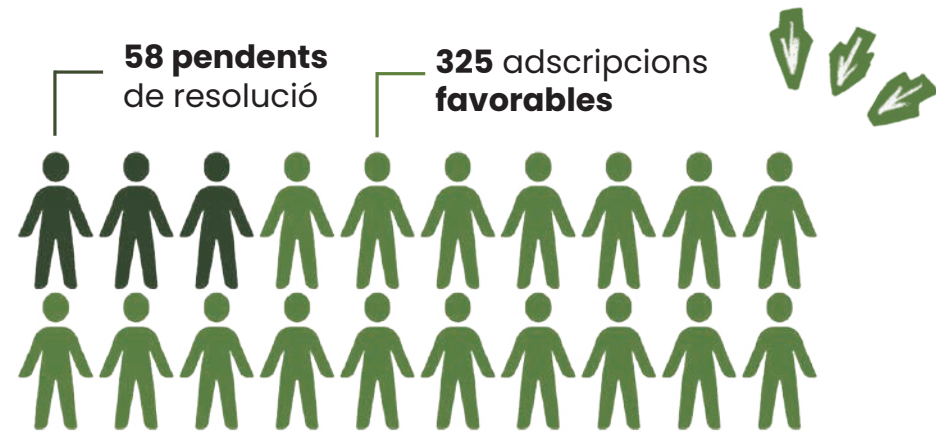

Propietat forestal certificada

El nombre de **propietats forestals adscrites a la certificació PEFC és de 1.763**, **1.757** corresponen a titulars de boscos privats i **7** a titulars de boscos públics, entre la Generalitat de Catalunya i ajuntaments.

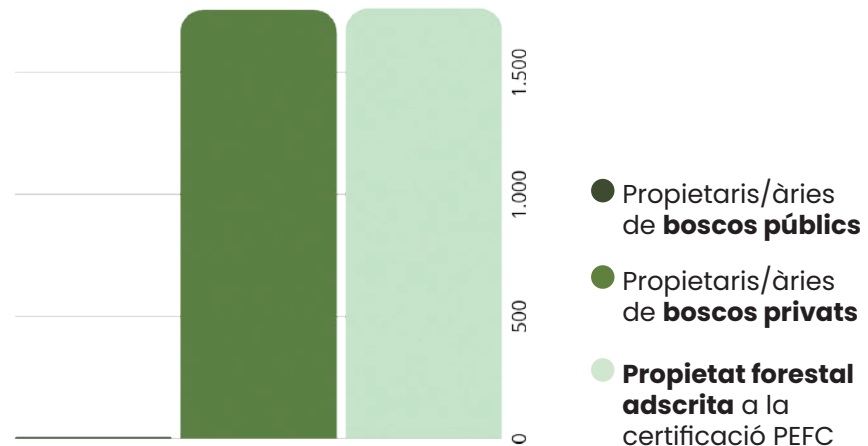

Certificació en Cadena de Custòdia

Nombre d'empreses certificades l'any 2025

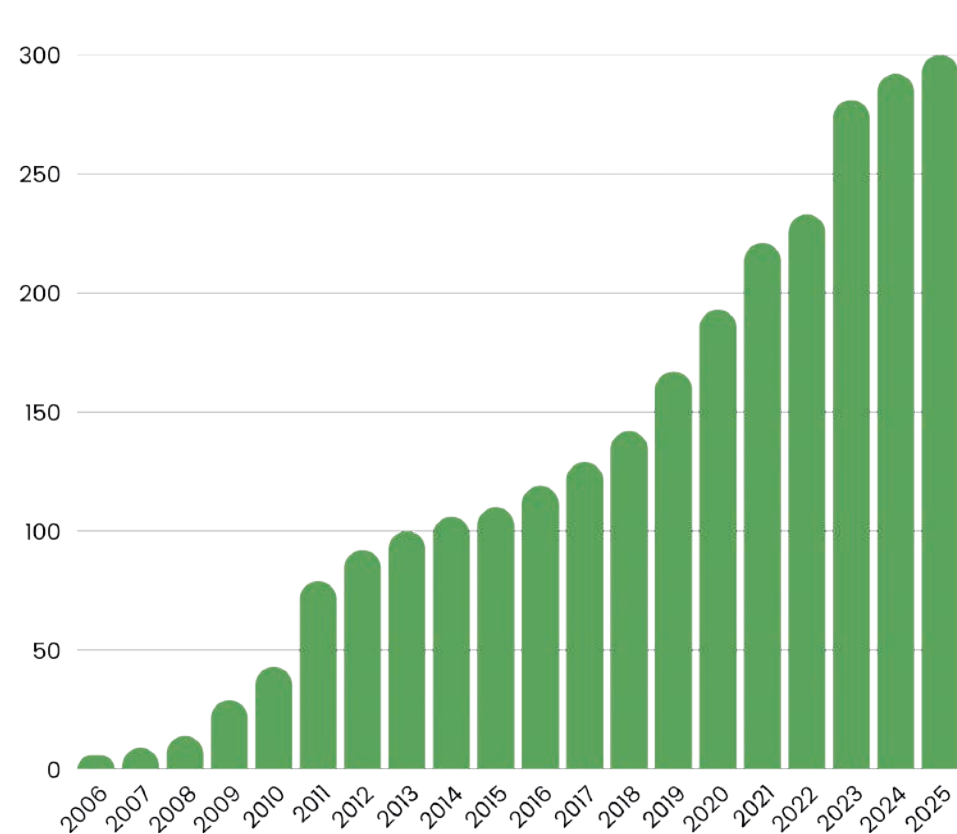

Sectors d'activitat d'empreses de CdC

Durant l'any 2025 es van certificar **vuit noves empreses** de Cadena de Custòdia.

El tancament anual a 31 de desembre de 2025 és de **300 empreses!**

Això suposa un **increment del 2,74%** respecte l'any 2024

El **volum de facturació** de les empreses certificades PEFC és de

4.850.707.823€

Representant un **1,62% del PIB** de Catalunya



Rematants i serradores
14

Fabricants
58

Suro i derivats
1

Magatzem de fusta
22

Agroaliment
1

Moble
15

Pasta i paper
45

Gràfiques
63

Packaging
21

Biomassa
20

Torneria
6

Construcció
8

Taulons
2

Comerciants
4

Altres
6

Accions de comunicació de PEFC Catalunya

Assemblea anual de PEFC Catalunya 2025

El mes de març es va celebrar al **Centre de Ciència i Tecnologia Forestal de Catalunya (CTFC)**, a Solsona, la 18a Assemblea de PEFC Catalunya. L'acte va reunir **representants d'entitats, propietaris forestals i professionals del sector** per debatre els reptes actuals de la gestió forestal sostenible.

L'assemblea va posar l'accent en la necessitat d'incrementar la **conscienciació social** sobre la importància de consumir **productes de fusta amb certificació sostenible**, i en el paper fonamental que té la **gestió forestal** com a eina per garantir la biodiversitat i la perdurabilitat dels boscos catalans.

Posteriorment, aquests temes van ser ampliat en una **entrevista del president a Regió7 Ràdio**, difosa a través del canal d'Instagram de PEFC Catalunya.

Escaneja aquest codi QR i llegeix la notícia publicada a Regió 7!



Participació de PEFC Catalunya a Construmat

El 21 de maig de 2025, PEFC Catalunya va participar en la **jornada tècnica** celebrada en el marc de Construmat 2025, el saló internacional de la construcció de Barcelona. La trobada va reunir **representants institucionals, experts i agents del sector** per debatre els grans reptes del futur: descarbonització, industrialització, digitalització i ús de **materials sostenibles**.

Des de PEFC Catalunya, celebrem haver participat en aquesta jornada, que reforça el **paper de la fusta certificada** com a eix fonamental per avançar cap a una **construcció més verda, circular i connectada amb el territori**.

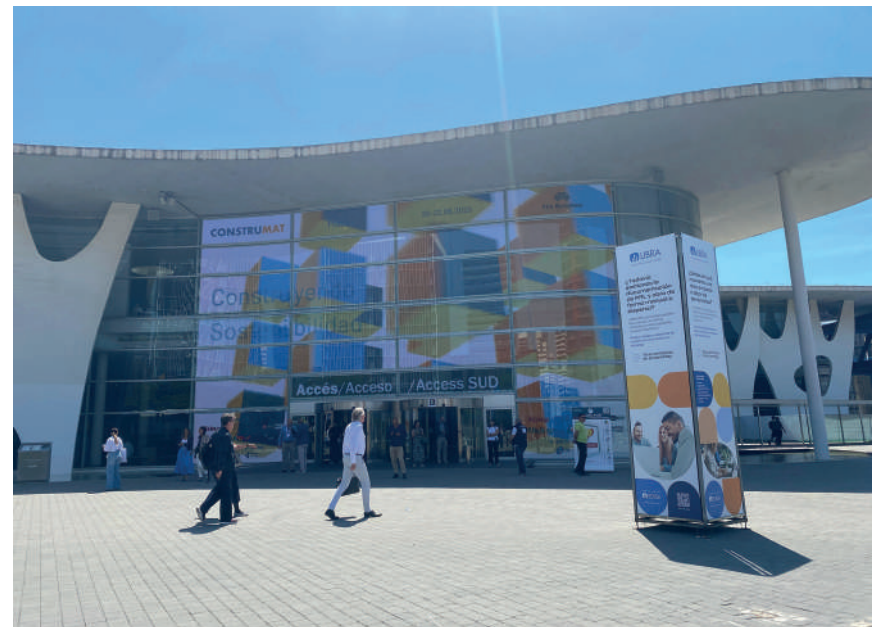

Escaneja aquest codi QR i llegeix la notícia publicada a PEFC Catalunya!



Campanya Stop al foc!

Amb l'arribada de l'estiu, s'inicia el període d'**alt risc d'incendis forestals**, que s'estén del **15 de juny al 15 de setembre**. Durant aquests mesos, queden prohibides totes les activitats que puguin generar **foc o espurnes** en zones forestals i en una **franja de 500 metres** al seu voltant, llevat d'autorització expressa.

Davant d'aquesta situació, PEFC Catalunya cada any impulsa la campanya "**Stop al foc**", una iniciativa de **sensibilització i prevenció** que promou la **responsabilitat col·lectiva** i el **respecte pel medi natural**. Aquesta campanya posa a disposició de la ciutadania i de les entitats col·laboradores materials visuals i continguts per a xarxes socials, amb missatges clars per reduir el risc d'incendis i **protegir els boscos**.



STOP AL FOC!
Evitar incendis és cosa de tothom

Del 15 de juny al 15 de setembre

No llençar burilles a la carretera o en el bosc

Vigilar en tot moment per evitar encendre foc

No llençar escombraries en el bosc

No facis servir maquinària que generi espurnes

Prevençió de incendis!

Durant aquests mesos, està **prohibit** dur a terme activitats que puguin generar risc d'incendi en zones forestals i en una franja de 500 metres al voltant d'aquestes, llevat que s'hagi obtingut una autorització expressa i excepcional de la Direcció General de Prevenció d'Incendis Forestals del Departament d'Agricultura, Ramaderia, Pesca i Alimentació

pefc.cat

Fases d'un incendi forestal
Campanya de **prevenció d'incendis**

Actiu

Les flames es propaguen lliurement i sense control

Estabilitzat

Si heu estat controlat, el foc avança favorablement dins les previsions

Controlat

Tot el perímetre està envoltat per una línia de control

Extint

No queda foc ni possibilitats de que es reavisi

pefc.cat

Gaudeix de la revetlla de Sant Joan sense risc d'incendi

Estem en període d'alt risc d'incendis forestals (15 de juny - 15 de setembre), i cal extremar les precaucions:

- No llencis **petards ni encesos** a prop de zones forestals.
- No deixis **burilles ni residus inflamables**.
- Evita encendre foc** a menys de 500 metres del bosc.
- No facis servir **maquinària que pugui generar espurnes**.

Gaudim d'una **revetlla segura** i amb respecte pel nostre entorn. Protegir el bosc també forma part de la festa!

pefc.cat

Nova notícia web

Stop al foc!: Comença el període d'alt risc d'incendis forestals

Entre les principals prohibicions destaquen:

- Encendre foc per a qualsevol activitat, inclosos focs d'esbarjo i cremes de restes agrícoles o forestals.
- Utilitzar maquinària que pugui generar espurnes o calor sense mesures de seguretat adequades.
- Realitzar **treballs forestals** que generin restes vegetals sense autorització.
- Llançar **objectes encesos**, coets o artefactes piròtècnics.
- Abocar residus que puguin provocar foc.

pefc.cat

Escaneja aquest codi QR i accedeix a la carpeta de recursos de PEFC Catalunya!



El Sabor del Bosque, premiat com a millor llibre de cuina sostenible als Gourmand World Cookbook Awards en l'any que Catalunya és Regió Mundial de la Gastronomia

L'any 2025 ha estat especialment significatiu per al sector gastronòmic català. Catalunya ha estat distingida com a **Regió Mundial de la Gastronomia 2025**, un reconeixement atorgat per l'*International Institute of Gastronomy, Culture, Arts and Tourism* (IGCAT) que la converteix en la **primera regió europea** a obtenir aquest títol. Aquesta distinció posa en valor la **riquesa culinària** del país, la capacitat d'innovació, el talent dels professionals i, sobretot, el compromís amb la sostenibilitat, el producte local i la cohesió territorial.

Al llarg de l'any s'han desplegat nombroses iniciatives, esdeveniments i accions arreu del territori per projectar Catalunya al món com a **referent enogastronòmic**, reforçant el vincle entre paisatge, producció agroalimentària i cultura.

En aquest context d'excel·lència i projecció internacional, PEFC Catalunya també ha viscut un any destacat. El llibre *El sabor del bosque*, impulsat per l'entitat, ha estat reconegut com un dels **millors llibres de cuina del món** als *Gourmand World Cookbook Awards*, un dels certàmens gastronòmics més **prestigiosos** a escala internacional.

Aquest **dobte reconeixement** reforça el relat entre territori, sostenibilitat i gastronomia. *El sabor del bosque* exemplifica com els **bosc, gestionats de manera sostenible**, formen part activa de la nostra cultura alimentària i contribueixen a projectar un model **responsable i arrelat al paisatge**.



Què és el Premi Gourmand Awards?
Y per què PEFC Catalunya ha estat guardonat amb el premi a un dels **millor llibres de cuina del món** l'any 2025?

El Premi Gourmand Awards és un guardó internacional que reconeix els millors llibres de cuina, gastronomia i cultura de l'aliment a tot el món. Creat el 1995, és considerat l'"Oscar" dels llibres gastronòmics i premia la qualitat, la creativitat i la contribució a la promoció de productes i tradicions culinàries.

PEFC Catalunya ha estat reconegut amb aquest prestigiós premi pel seu llibre **"El sabor del bosque"**, que destaca per la seva aposta per la sostenibilitat, la qualitat i la vinculació entre la gastronomia i la gestió responsable dels boscos.

El llibre combina receptes de grans xefs amb la sensibilització sobre la importància de **preservar els ecosistemes** forestals, reflectint així un compromís amb un futur més verd i saludable.

Aquest premi posa en valor el nostre esforç per **connectar** la cultura gastronòmica amb la **conservació mediambiental**.

Escaneja aquest codi QR i llegeix la notícia publicada a PEFC Catalunya!



PEFC Catalunya es reuneix amb la consellera Sílvia Paneque per demanar que la certificació PEFC sigui reconeguda pel Parlament Europeu per al compliment del Reglament Europeu de Desforestació (EUDR)

El 23 de setembre, PEFC Catalunya va mantenir una reunió amb la **consellera de Territori, Habitatge i Transició Ecològica, Sílvia Paneque**, el secretari de Transició Ecològica, Jordi Sargatal, i el director general de Polítiques Ambientals i Medi Natural, Marc Vilahur, per abordar les afectacions que pot tenir la implementació del **Reglament europeu de desforestació (EUDR)** en el **sector forestal català**.

A la trobada hi van assistir també representants de les **entitats membres de PEFC Catalunya** entre les quals **ACETREF, ACM, ARESCAT, Col·legi d'Enginyers Tècnics Agrícoles i Forestals de Catalunya, Consorci Forestal de Catalunya, DEPANA, ELFOCAT, BOSCAT, Gremi Fusta i Moble, Institut Agrícola Català de Sant Isidre, Moviment País Rural i Unió de Pagesos de Catalunya**, així com el president de PEFC Catalunya, **Josep Maria Vila d'Abadal**.



Durant la sessió, PEFC Catalunya va presentar una **proposta d'esmenes legislatives** per adaptar l'**EUDR** a la realitat dels boscos mediterranis i a les necessitats de les empreses forestals locals, demanant equiparació de la certificació PEFC com a instrument vàlid per al **compliment de l'EUDR**.

Aquesta trobada va servir per obrir un **espai de diàleg constructiu** entre les **institucions públiques** i el **sector forestal**, i per **reafirmar el compromís de PEFC Catalunya** amb la sostenibilitat, la protecció de la biodiversitat i el suport al món rural, elements essencials per afrontar els reptes del **nou marc normatiu europeu**.

Escaneja aquest codi QR i llegeix la notícia publicada a PEFC Catalunya!



50 representants d'empreses certificades PEFC participen en les jornades tècniques formatives sobre el Reglament Europeu de Desforestació (EUDR)

Al llarg del 2025, PEFC Catalunya ha organitzat diverses **jornades tècniques** presencials dedicades al **Reglament Europeu de Desforestació (EUDR)**, amb l'objectiu d'oferir informació actualitzada i pràctica sobre l'aplicació d'aquesta normativa al sector forestal i a la cadena de custòdia.

Les sessions, totalment **gratuïtes**, adreçades a **empreses certificades en Cadena de Custòdia** i a **empreses de treballs forestals** adherides a **ENSCAT, ARESCAT i ACETREF**, han permès compartir coneixement, resoldre dubtes i promoure una millor adaptació a les noves exigències europees.

Aquestes trobades s'han dut a terme a Barcelona i han comptat amb una participació molt positiva, evidenciant l'interès del sector en avançar cap a una **gestió més responsable**, transparent i alineada amb els objectius de sostenibilitat i traçabilitat forestal.



Assistència a la jornada informativa EUDR



Escaneja aquest codi QR i descarrega els arxius informatius de l'EUDR de PEFC Catalunya

o **entra a la web:**
<https://acortar.link/Df5Gup>



Enviament de calendaris anuals a les empreses certificades i col·laboradores

Durant el 2025, PEFC Catalunya va fer arribar els **calendaris anuals** a les **empreses certificades PEFC** i **entitats col·laboradores**, amb l'objectiu de reforçar el vincle i posar en valor les **fites més rellevants** de l'any per a la certificació forestal sostenible.

Els calendaris inclouen les dates més significatives per a l'entitat, contribuint així a mantenir una comunicació alineada amb els **valors de la gestió forestal sostenible**.

Acció conjunta!

Calendaris
PEFC + Gremi
de Fusta i Moble



Enviament de calendaris certificats PEFC al Gremi de Fusta i Moble

Durant el 2025, PEFC Catalunya va distribuir **500 calendaris certificats PEFC** a través del Gremi de Fusta i Moble. Aquests es van enviar conjuntament amb l'**Anuari de la Fusta** als seus socis, contribuint a reforçar la presència de la certificació dins del sector.

La resta d'unitats es van repartir en el marc de la **fira de Formació Professional** celebrada a Viladecans, amb l'objectiu de donar visibilitat a la certificació forestal sostenible i apropar-la a **nous públics**.



PEFC Catalunya renova els estatuts per impulsar la gestió forestal sostenible

PEFC Catalunya ha aprovat per **unanimitat la reforma dels seus estatuts** per adaptar-se als reptes actuals del sector forestal. El procés ha comptat amb la participació de **Federació Catalana d'Associacions de Propietaris/ es Forestals (BOSCAT)**, **Consorci Forestal de Catalunya (CFC)**, **Centre de la Propietat Forestal (CPF)**, **DEPANA**, **Associació d'Entitats Locals Propietàries Forestals a Catalunya (ELFOCAT)**, **Gremi de la Fusta i del Moble (GFM)** i **Unió de Pagesos (UP)**.

Els **nous estatuts** amplien objectius incorporant la bioeconomia, l'economia circular, la lluita contra el canvi climàtic i la conservació de la biodiversitat, i reforcen la certificació PEFC com a **eina de transparència**. També milloren la governança interna amb noves categories de socis, ajustos a la **Junta Directiva** i més accions d'educació, sensibilització i suport a cadenes de valor locals.



Segueix-nos a les nostres xarxes socials!

Escaneja aquest codi QR i segueix a PEFC Catalunya a les xarxes socials!



Evolució de la nostra comunitat a les xarxes



Pàgina web



Pàgina web
 2024: 5.771
 2025: 9496
9.496 (+65%)



Facebook



Facebook
 2024: 182
 2025: 185
185 (+2%)



Instagram



Instagram
 2024: 930
 2025: 988
988(+6%)



X



X
 2024: 2071
 2025: 2037
2037(-2%)



LinkedIn



LinkedIn
 2024: 347
 2025: 379
379(+9%)

Les empreses parlen

Històriques

Amb més de 60 anys d'experiència, a **Durero Packaging** som especialistes en **solucions de packaging en cartró** per a sectors tan exigents com la cosmètica, la perfumeria i la farmàcia. Treballem sota estrictes estàndards de **qualitat i sostenibilitat**, integrant **innovació** i responsabilitat en cada etapa del procés.

Disposem de certificacions com **PEFC** i **FSC**, que garanteixen que les matèries primeres provenen de **boscoss gestionats de manera sostenible** i asseguren la **traçabilitat** en tota la cadena de custòdia. Així mateix, comptem amb **ISO 9001, ISO 14001 i BRCGS Packaging Materials**, que avalen la qualitat, la seguretat i la gestió ambiental dels nostres processos.

En la nostra **estratègia ambiental**, apostem per l'optimització de processos per reduir el consum energètic i la generació de residus, per l'economia circular, prioritzant materials reciclables i reutilitzables, i per la **innovació tecnològica**, amb sistemes d'impressió i acabats que minimitzen l'impacte ambiental.

A Durero Packaging, cada envàs que fabriquem reflecteix el nostre **compromís amb la qualitat, la innovació i la protecció del medi ambient**. Darrere de cada estoig no només hi ha un producte, sinó també una missió: cuidar el planeta i construir un **futur més responsable**. La sostenibilitat és una necessitat incorporada a la nostra manera de treballar, perquè l'excel·lència tècnica i el **respecte pel medi ambient** han d'anar sempre de la mà.

Autajon Durero



Històriques



A Spack Packaging, entenem el packaging com alguna cosa més que un simple embolcall. És la primera impressió d'un producte, una extensió de la identitat d'una marca i, sobretot, una oportunitat per demostrar un **compromís real amb el planeta**. Des de la nostra fundació el 1979, hem evolucionat amb el mercat, però la nostra essència es manté intacta: oferir **solucions de packaging a mida** que combinen **innovació, qualitat** i una profunda **responsabilitat ambiental**.

El nostre viatge cap a la sostenibilitat va fer un pas decisiu el 2013, quan vam obtenir la **certificació PEFC**. Aquesta no va ser una simple resposta a una demanda del mercat, sinó una **declaració de principis**. Per a nosaltres, garantir que el cartró i el paper que utilitzem provenen de **bosc gestionats de manera sostenible** és la base sobre la qual construïm la confiança amb els nostres clients i amb la societat. La certificació PEFC és el segell que avala que cada capsa, cada estoig, cada solució de packaging i arxiu que surt de les nostres instal·lacions contribueix a la **protecció de la biodiversitat** i al **benestar de les comunitats forestals**.

Però el nostre compromís va molt més enllà dels materials. Entenem la sostenibilitat com una filosofia que impregna tota la nostra activitat. Hem implementat una estratègia 360° que inclou l'**optimització dels processos productius** per minimitzar el malbaratament, la **inversió constant en tecnologia** per millorar l'eficiència energètica i la recerca activa de solucions que redueixin la nostra petjada ambiental global. Aquesta visió integral és la que ens permet assessorar els nostres clients, no només en l'elecció d'un material certificat, sinó en la creació d'un **packaging sostenible de principi a fi**.

Mirant cap al futur, el nostre objectiu és continuar sent **pioners en el sector del packaging sostenible**. Continuarem explorant **nous materials i processos** que ens permetin reduir encara més la nostra petjada ecològica, sempre amb la garantia de certificacions com PEFC. A Spack Packaging, estem convençuts que el **futur del packaging serà sostenible, o no serà**. I estem orgullosos de ser part activa d'aquesta transformació, demostrant cada dia que l'excel·lència empresarial i la cura del planeta poden i han d'anar de la mà.

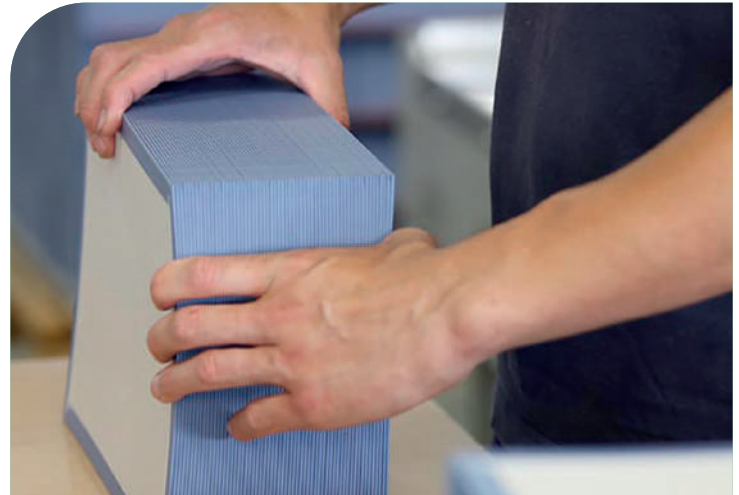

Escaneja aquest codi QR
i entra a la pàgina web!



Spack Packaging

Noves incorporacions

A ROTRI assumim la sostenibilitat com un compromís real, mesurable i irreversible. No és només una part de la nostra estratègia: és la manera com entenem el nostre present i construïm el nostre futur. Treballem per generar **valor econòmic** amb un **impacte ambiental** cada vegada **menor**, integrant la responsabilitat en el centre de les nostres decisions.

Aquest any hem assolit **fites clau** que reforcen aquest compromís. L'obtenció de la **certificació ISO 14001** marca un punt d'inflexió en la nostra gestió ambiental, consolidant un sistema estructurat que impulsa la **millora contínua**, la **prevenció de l'impacte** i l'**eficiència operativa** en tots els processos de l'organització.

En paral·lel, hem completat la transició cap a un **model energètic 100% renovable**, eliminant pràcticament la nostra dependència de fonts fòssils i avançant de manera decidida cap a la descarbonització de la nostra activitat. Aquest pas representa una aposta clara per a un **futur més net i responsable**.

El nostre compromís s'estén també a l'àmbit institucional i de la transparència. Formem part dels Acords Voluntaris de la Generalitat de Catalunya, reforçant la nostra implicació activa en la **reducció d'emissions** i la lluita contra el canvi climàtic.

Escaneja aquest codi QR
i entra a la pàgina web!



Rotri

ROTRI
PRODUCTES D'EMBALATGE



Al mateix temps, estem immersos en el procés d'avaluació **EcoVadis**, amb l'objectiu de continuar elevant els nostres estàndards en sostenibilitat, ètica i responsabilitat corporativa.

A ROTRI entenem que liderar implica transformar. Per això, integrem **critèris ambientals** en la presa de decisions, impulsem la **innovació sostenible** i exigim excel·lència en tota la nostra cadena de valor. La **certificació PEFC** és una peça essencial d'aquest compromís, ja que garanteix la **traçabilitat** i la **gestió responsable** dels recursos forestals amb els quals treballem.

Mirem al futur amb una convicció clara: ser una **empresa responsable** no és una meta, sinó un **camí de millora contínua**. Un camí que recorrem amb ambició, coherència i la voluntat de contribuir activament a la **preservació dels boscos** i del planeta per a les generacions futures.

Noves incorporacions



A FORANKRA ESPAÑA, S.L.U. entenem la **sostenibilitat** no només com un objectiu, sinó com una manera de ser i de treballar. Forma part de la nostra **cultura corporativa** i de la manera com cada persona de l'equip contribueix, dia a dia, a construir un **futur més responsable**, eficient i respectuós amb l'entorn.

Ens sentim molt orgullosos del camí recorregut i dels **valors** que guien la nostra activitat: el **compromís**, la **qualitat**, la **millora contínua** i el **respecte** envers les persones i el medi ambient. Aquest compromís es reflecteix en les nostres certificacions **ISO 9001, ISO 14001, ISO 45001 i SMETA**, que avalen la nostra **gestió responsable**, la **seguretat** i el **benestar dels equips**, així com l'ètica en tota la cadena de valor. A més, ens trobem en procés d'avaluació per a la certificació **EcoVadis**, reafirmant la nostra voluntat de continuar creixent amb **transparència i sostenibilitat**.

Entre totes les nostres certificacions, la PEFC té un significat molt especial. Representa la nostra **connexió directa amb la natura** i el nostre compromís amb la **gestió forestal sostenible**. Saber que els productes PEFC provenen de **bosc gestionats de manera responsable** és una garantia que ens omple de satisfacció i reforça la confiança dels nostres clients, col·laboradors i de la comunitat.

Escaneja aquest codi QR
i entra a la pàgina web!



Forankra



Creiem fermament que les empreses tenen la capacitat i la responsabilitat de generar un **impacte positiu**. Per això, fomentem una cultura basada en el **respecte**, la **innovació** i la **consciència ambiental**. Treballem amb entusiasme en la **reducció de residus i emissions**, en l'optimització dels recursos i en la formació dels nostres equips, convençuts que cada petit pas suma en el camí cap a un futur millor.

Participar en la **Memòria Anual de PEFC** és per a nosaltres una oportunitat meravellosa per compartir la nostra visió i continuar inspirant altres organitzacions a avançar en la mateixa direcció. Ens sentim molt satisfets de formar part de la gran **comunitat PEFC** i de contribuir, des de la nostra manera de fer empresa, a cuidar allò que realment importa: **les persones i el planeta**.

Els membres parlen

Unió de Pagesos de Catalunya és una **organització professional agrària** que aplega homes i dones de totes les comarques del país dedicats a l'agricultura, la ramaderia i l'activitat forestal per compte propi. El sindicat defensa de manera solidària el conjunt del **sector agrari** amb l'objectiu de millorar les **condicions de vida i de treball** de les explotacions familiars.

Organització professional agrària fundada l'any 1974 i legalitzada el 1977, des de fa **més de 50 anys** defensa els interessos professionals i socials de les **explotacions familiars agràries** dels sectors agrícola, ramader i forestal. És el **sindicat majoritari del camp català**, amb més de 6.000 afiliats i afiliades, i el més representatiu a Catalunya.

L'estructura organitzativa garanteix la **participació democràtica** de l'afiliació de baix a d'alt, des de les assemblees locals fins als congressos, i amb continuïtat a través del **Consell Nacional**, màxim òrgan de decisió entre congressos. Unió de Pagesos compta amb responsables escollits a totes les comarques, que treballen sobre el terreny i representen el sector en els espais de decisió. Disposa de **35 seus comarcals i oficines**, des d'on s'ofereix assessorament i serveis professionals tant a afiliats com a no afiliats, de manera individual i col·lectiva, així com serveis específics per a la gestió de l'empresa agrària.

Defensem tot el **sector agrari** en les diferents taules de negociació amb el departament d'Agricultura, Alimentació i Acció Rural; en els òrgans regulats pel Departament de Medi Ambient i en altres llocs de representació institucional, entitats privades

i fundacions. En l'àmbit estatal es coordina amb la **Unión de Uniones de Agricultores y Ganaderos**, de la qual en forma part i que aquest 2025, el Ministeri l'ha reconegut com a organització professional agrària representativa a nivell estatal. La **sectorial nacional Forestal** del sindicat, participa activament en les llotges de preus de la fusta de Vic i Girona, en la **Taula Intersectorial Forestal**, en el **Consell Rector del Centre de la Propietat Forestal (CPF)** i a l'**ENSCAT**. Alhora, treballa bilateralment amb les diferents direccions generals del Govern, presentant al·legacions i propostes a les normatives i iniciatives que afecten el sector forestal.

Unió de Pagesos defensa que l'**explotació familiar** sigui l'eix bàsic del sector agrari. El **bosc** és un recurs més de l'explotació agrària, gestionat de manera conjunta amb l'agricultura i la ramaderia.

Estem compromesos amb la **certificació PEFC Catalunya**. Considerem que la certificació beneficia el conjunt del sector, ja que garanteix una **gestió forestal sostenible i responsable**, contribueix a la **prevenció d'incendis** i al manteniment del paisatge i dels usos socials del bosc, i assegura al consumidor la **traçabilitat de la fusta** al llarg de tota la cadena de comercialització. Per aquest motiu, defensem la certificació en tots els àmbits on tenim interlocució, com a eina clau per reconèixer i valoritzar econòmicament la **fusta catalana**.

Treballem intensament per avançar cap a **millors perspectives de futur**, amb una regulació més justa dels mercats i la recuperació del **valor afegit** de l'activitat agrària i forestal.

Unió de Pagesos de Catalunya



Escaneja aquest codi QR
i entra a la pàgina web!



Els nostres membres



Consumidors
i Usuaris de
Catalunya

oopsconsom



UNIÓ DE PAGESOS

CTFC



CONSORCI FORESTAL
DE CATALUNYA



acetref

Associació Catalana
d'Empreses de Treballs Forestals

Boix



ACM

Associació
Catalana
de Municipis



GREMI FUSTA I MOBLE



1 2 5 7



agrícoles
forestals

Col·legi d'Enginyers Tècnics
Agrícoles i Forestals de Catalunya



ELFOCAT
ASSOCIACIÓ D'ENTITATS LOCALS PROPIETÀRIES
FORESTALS A CATALUNYA



L'INSTITUT
AGRÍCOLA
CATALÀ DE SANT ISIDRE



Federació de
Municipis de
Catalunya



JARC

DEPANA

incafust
institut català de la fusta a i el moble



AECORK
Associació d'Empresaris Surers
de Catalunya



BOSCAT



Universitat
de Lleida



Generalitat
de Catalunya



Centre de la Propietat
Forestal



PEFC al món



296 milions d'hectàrees de boscos a nivell mundial estan certificats PEFC



88 països a tot el món acullen empreses certificades amb CdC PEFC



57 països amb un membre nacional PEFC



29.800 empreses del món certificades en Cadena de Custòdia PEFC

Escaneja aquest codi QR i entra a la pàgina web de **PEFC Internacional!**



Escaneja aquest codi QR i entra a la pàgina web de **PEFC Espanya!**



Escaneja aquest codi QR i entra a la pàgina web de **PEFC Galícia!**



Escaneja aquest codi QR i entra a la pàgina web de **PEFC Euskadi!**



Escaneja el codi QR i accedeix a la informació de **PEFC Asturias (ESCRA)**





Garantia de sostenibilitat

Transmet la garantia i traçabilitat indicant la bona gestió forestal.



Garantia de proximitat

Ens indica que productes i empreses que pertanyen a Catforest són de km zero.



Garantia de qualitat

Ens transmet garantia de bona matèria prima i bons productes forestals.



Aquesta marca neix amb la credibilitat que li dona la necessitat de disposar d'un **Certificat de Gestió Forestal Sostenible** i de **Cadena de Custòdia** per part d'una **tercera part independent**.

Per tal que **CATFOREST**-producte forestal Catalunya pugui ser finalment utilitzat com a **identificació dels productes**.

Sol·licita la llicència de manera gratuïta!



Marca de garantia CATFOREST. El km 0 de la fusta catalana



Col·labora amb nosaltres!!

Vols col·laborar en la producció de la nostra Memòria Anual? La teva publicitat ens ajudarà a finançar la producció de futures edicions i a seguir impulsant la certificació PEFC a Catalunya.

Si estàs interessat/da en obtenir més informació sobre les opcions de publicitat, no dubtis a contactar-nos a: **comunicacio@pefc.cat**.

El teu suport és fonamental per continuar treballant per la sostenibilitat i el futur del nostre bosc.



PEFC Catalunya

Carretera de Sabadell a Santa Perpètua, km. 4,5
08130 Santa Perpètua de Mogoda

 info@pefc.cat

 93 574 70 39

 pefc.cat